Pylône delta-loop

suite réhaussement delta-loop - samedi 13 octobre 2018





montage du tube par Phil et F4HTB Olivier



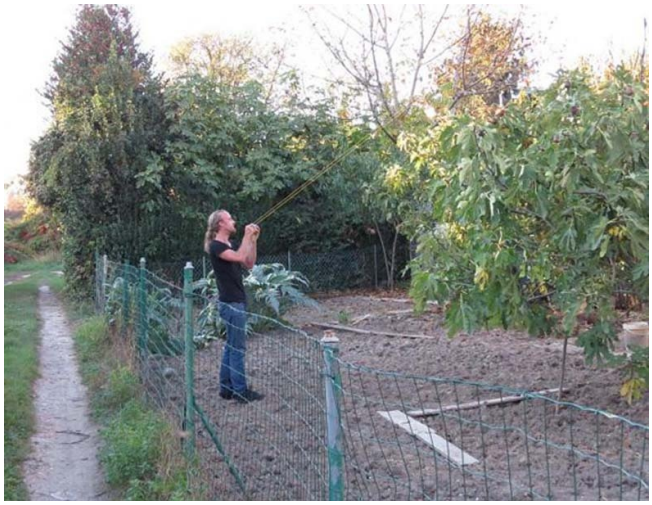







réglage de la poulie

photos Dany swl, le 15 octobre 2018



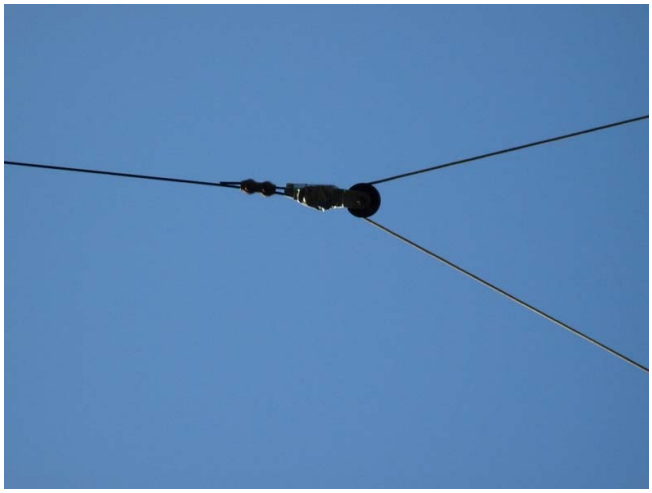

montage des poulies





à gauche le tube en prolongation du pylône

à droite la poulie de l'un des angles de la delta-loop

nous avons profité du changement de tube pour remonter

un maximum l'antenne

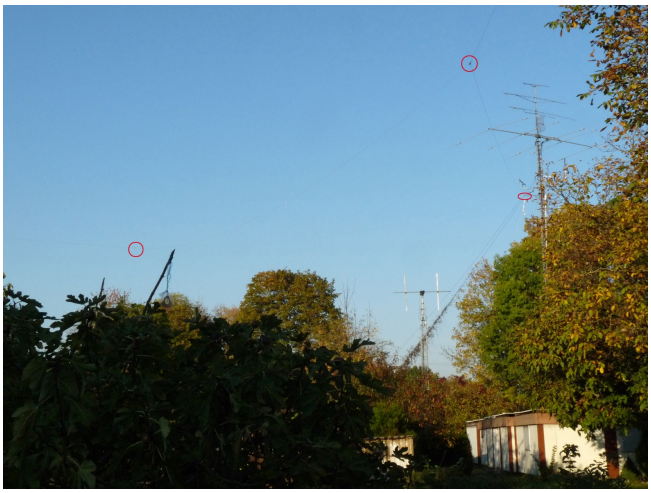



cliquez sur l'image pour voir la delta-loop en entier

par Bruno F5NWY, le 15 octobre 2018

réhaussement delta-loop - samedi 29 septembre 2018





Phil et Dany pour la préparation du tube



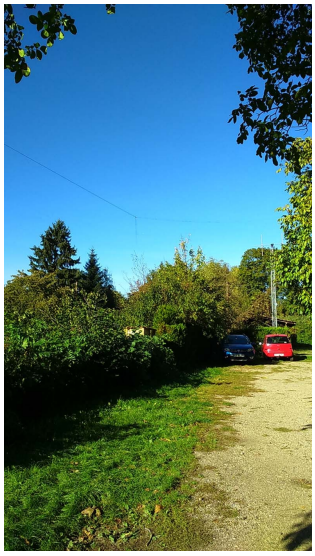

montage du tube et tension de la loop



Dany tirant sur la delta-loop pour éviter qu'elle ne reste coincée dans les branches



réglage de la poulie et du support d'ancrage



vue de la hauteur de la delta-loop

par Bruno F5NWY, le 30 septembre 2018

suite montage pylône delta-loop - lundi 27 août 2018





Lundi après-midi, Phil et Dany (swl) ont décidé de monter les éléments du pylône

hauteur 8m environ

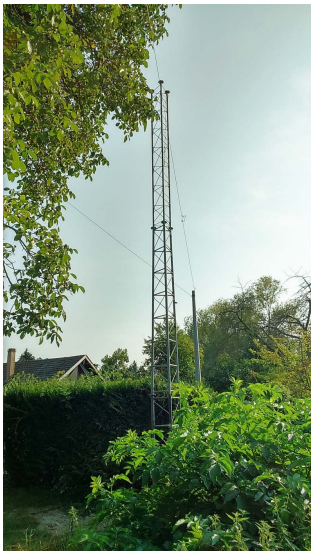

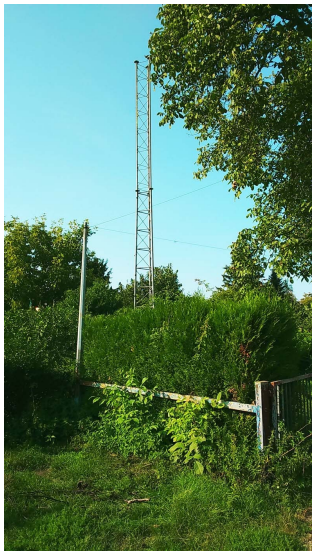

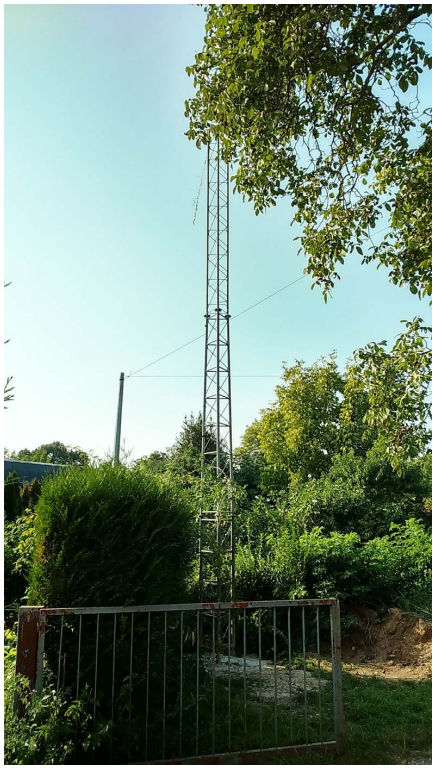

et voilà le travail, il faudra réhausser avec un tube et peut-être couper des branches,

mais cela sera un autre jour

Un grand merci à Phil et Dany pour cette opération

par Bruno F5NWY, le 30 août 2018

Journée béton pylône delta-loop - samedi 30 juin 2018





emplacement du trou pour le pylône triangulaire qui va permettre de réhausser la delta loop



petite blague Charles, je fais le plein d'eau de ta voiture !!!






du gravier, du ciment, de la bonne humeur et hop !!!




l'embase est en place





Phil, Charles F1TZV et Jean-Marie F1MK



et oui Charles, le béton ça éclabousse, attention à la barbe !!!









la fin arrive..., enfin car il fait chaud





et comme Camille disait, ce boulot c'est la croix et la bannière hi !!!





un peu d'ombre ne fait pas de mal...





c'est bon Bruno, je charge la dernière brouette...



et je lisse



travail accompli, après une bonne journée de travail sous un soleil brûlant



c'est pas joli...

le 30 juin 2018

Présents : F1TZV - F4HTB - F5NWY - F1MK et Phil

Merci à Bernard SWL pour le prêt de la bétonnière

Deux personnes en plus pour donner un coup de main aurait été parfait

par Bruno F5NWY, le 02 juillet 2018

photos de F5NWY Bruno

Photographies



































